INFORMATOR GMINY ŁOSOSINA DOLNA

EGZEMPLARZ BEZPŁATNY

WRZESIEŃ 2018

KONTAKT:

URZĄD GMINY

33-314 ŁOSOSINA DOLNA 300

tel. 18 444 80 02, fax 18 541 21 40

e-mail: ug@lososina.pl

GODZINY PRACY URZĘDU:

PONIEDZIAŁEK – 8.00-16.00

WTOREK-PIĄTEK – 7.00-15.00

W NUMERZE:

- *Podsumowanie kadencji 2014 – 2018*
- *Z życia Gminy*
- *Wybory samorządowe 2018*

www.lososina.pl

Szanowni Czytelnicy

Powoli dobiega końca kolejna kadencja samorządu. Przed czterema laty, Mieszkańcy Gminy Łososina Dolna, która jest niewątpliwie perełką regionu, zaufali obecnym władzom Gminy stawiając na nowoczesność i rozwój. Przekazujemy Państwu syntetyczną informację z realizowanych zadań, przedsięwzięć i inicjatyw w mijającej kadencji samorządu Gminy Łososina Dolna w latach 2014 – 2018. Czy nie zawiedliśmy danego nam zaufania? Zachęcając Państwa do lektury tego materiału oddającego obraz urzeczywistnionych celów, które czasem wydawałyby się nieosiągalne, a jednak są rzeczywistością - na to pytanie odpowiecie Państwo sami.

W tym wydaniu prezentujemy efekty wytężonej, czteroletniej pracy na rzecz Gminy Łososina Dolna. Oczywiście nie będą to wszystkie zrealizowane zadania, gdyż nie sposób ich wymienić. W ciągu ostatnich czterech lat, pod moim kierownictwem, gmina zrobiła ważny krok do przodu. Wybudowaliśmy kolejne kilometry sieci wodociągowej i kanalizacyjnej, zmodernizowaliśmy kilkadziesiąt kilometrów dróg. Wraz z władzami Starostwa Powiatowego wybudowaliśmy kolejne kilometry chodników i odwodnień, powstały nowoczesne nawierzchnie boisk sportowych, współfinansowaliśmy modernizację dróg na terenie naszej gminy zarządzanych przez Samorząd Powiatu. W ciągu tych czterech lat, bieg wydarzeń był bardzo dynamiczny. Łącząc siły ze Starostą Nowosądeckim Markiem Pławiakiem, Radnymi Rady Gminy, Sołtysami, Dyrektorami, Prezesami, Pracownikami i przede wszystkim Mieszkańcami byliśmy skupieni na realizacji projektów i inwestycji, które będą przez lata decydować o statusie oraz atrakcyjności naszej Gminy. Szukaliśmy również środków finansowych i najlepszych rozwiązań problemów lokalnych. Wielu problemom podołaliśmy, co bardzo nas cieszy, wiele zostało jeszcze do rozwiązania.

Coraz więcej przedsiębiorców wybiera naszą gminę, jako miejsce swojej działalności, budując

nowe obiekty i tworząc miejsca pracy. Przy działającym Centrum Kultury i Promocji Gminy rozwinęły się inicjatywy społeczne, przybywa mieszkańców angażujących się w rozwój gminy, kultywowanie lokalnego folkloru oraz prezentowanie bogatej gminnej tradycji. Inicjatywy integrujące mieszkańców i nowe propozycje wspólnych przedsięwzięć, systematycznie wzbogacają ofertę aktywnego spędzania wolnego czasu. Wszyscy czujemy się odpowiedzialni za rozwój naszej „Małej Ojczyzny" - Gminy Łososina Dolna. Możemy tylko sobie życzyć, aby następne lata były dla samorządu Gminy Łososina Dolna obfitsze w środki finansowe - wtedy wszystkie zamierzenia, plany i marzenia będą mogły być zrealizowane. Działajmy tak nadal, a inwestycji w Gminie Łososina Dolna zrobimy znacznie więcej!

Koniec kadencji 2014 - 2018 jest również okazją do specjalnych podziękowań.

Dziękujemy

za dobrą, konstruktywną współpracę w minionej kadencji. Dzięki niezachwianej i oddanej koordynacji mogliśmy wspólnie zrealizować wiele odważnych planów, wykorzystując istniejące realia i możliwości, by uzyskać wysoką pozycję naszego samorządu w powiecie, województwie i kraju. Nie możemy pominąć faktu, że to dzięki współpracy i przychylności Radnych udało się tak wiele zrealizować. Musicie Państwo wiedzieć, że każda decyzja dotycząca podziału pieniędzy na poszczególne zadania jest przemyślana i świadoma. Chcemy, aby Mieszkańcy byli w pełni usatysfakcjonowani z efektów podejmowanych przez nas działań. Bez wątpienia nasza współpraca znalazła konkretne rezultaty z korzyścią dla oczekiwań Mieszkańców Gminy.

Nie można wykonywać prac samorządowych bez koordynacji, wzajemnej pomocy i uzupełniania. Potrafiliśmy szukać tego, co nas łączy a nie dzieli i dzięki tej atmosferze, w starciu różnych poglądów, odmiennych zdań czy pomysłów, stawialiśmy dobro Mieszkańców na pierwszym miejscu.

Z radością obserwujemy dynamikę rozwoju naszej Gminy - są to niewątpliwie rezultaty efektywnego zarządzania oraz kooperacji samorządu VII kadencji z lokalną społecznością. Jeszcze raz składamy podziękowania wszystkim, którzy swoim zaangażowaniem i fachowością przyczynili się do osiągnięcia tego zbiorowego sukcesu. Poniżej przedstawiamy wybrane działania z zakresu inwestycji drogowych, bezpieczeństwa publicznego, edukacji, kultury i sportu. Mimo ograniczonych możliwości finansowych samorządu gminnego, minioną kadencję możemy uznać za czas pełen wyzwań - choć niejednokrotnie trudnych - to jednak zakończonych sukcesem.

Przewodniczący Rady Gminy

Bolesław Oleksy

Wójt Gminy

Stanisław Golonka

VII KADENCJA RADY GMINY W LICZBACH

Rada Gminy w Łososinie Dolnej w latach 2014-2018 odbyła 40 sesji zwyczajnych. Frekwencja w obradach wynosiła 96%. W kadencji podjęto 335 uchwał. Odrzucono w trakcie głosowania 1 projekt uchwały. Wszystkie uchwały przekazywane były organom nadzoru do legalizacji.

Tematyka uchwał była różnorodna. Przeważały uchwały dotyczące kwestii finansowych (uchwały budżetowe i ich zmiany, pakiety uchwał podatkowych i okołobudżetowych). Pozostałe uchwały regulowały zagadnienia dotyczące mienia gminy i gospodarki komunalnej, zagospodarowania przestrzennego i ochrony środowiska, zarządzania gminą, oświaty, kultury i sportu, ochrony zdrowia i pomocy społecznej, współpracy i promocji.

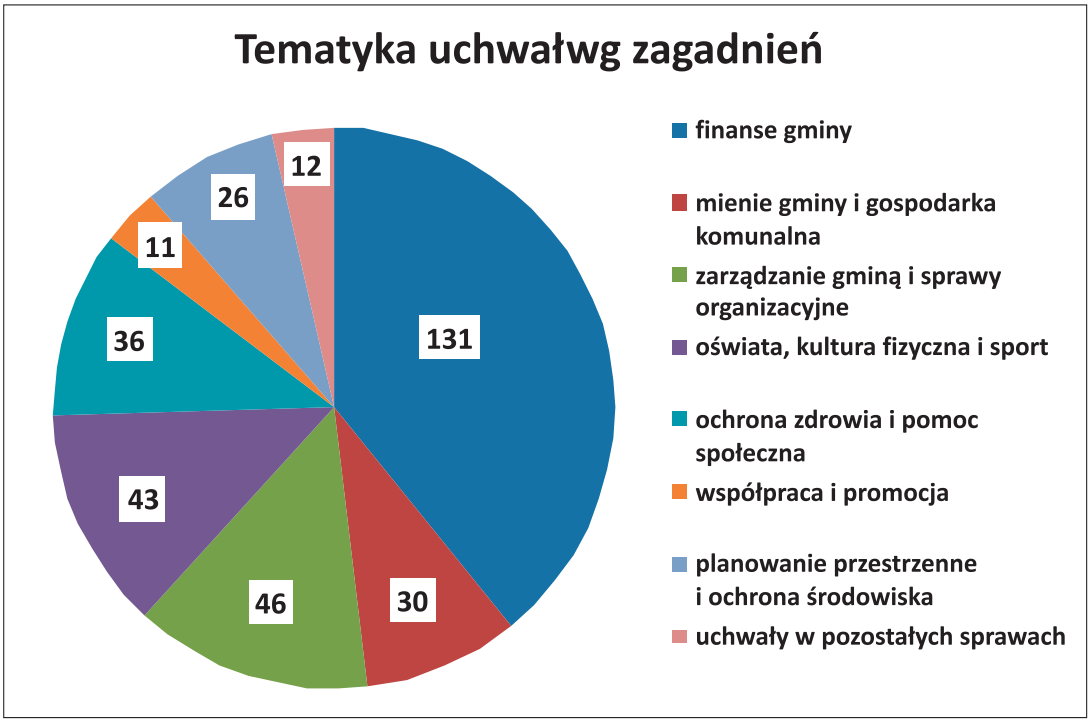

Pracę Rady wspomagały 4 stałe komisje, które odbyły 84 posiedzenia, w tym:

- Komisja Oświaty, Kultury, Zdrowia i Pomocy Społecznej – 27;
- Komisja Rozwoju Gospodarczego, Rolnictwa i Ochrony Środowiska – 10;
- Komisja d/s Budżetu Gminy – 28;
- Komisja Rewizyjna – 19.

Ponadto Komisje zebrały się 8 razy na wspólnych posiedzeniach. Podejmowane na sesjach uchwały i decyzje umożliwiły zrealizowanie inwestycji kubaturowej (szkoła w Rąbkowej), kontynuację inwestycji wieloletnich, a także zadań bieżących, niskonakładowych, lecz mających duże znaczenie dla mieszkańców.

Gminne inwestycje. Drogi, wodociągi, kanalizacja, oświata i nie tylko

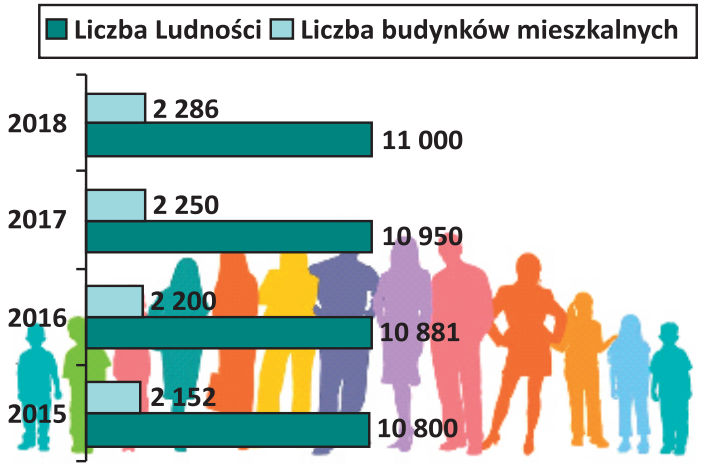

To co WAŻNE dla MIESZKAŃCÓW - SUKCESY KADENCJI 2014 - 2018

✓ **26 mln zł na GMINNE INWESTYCJE**

✓ **140 km SIECI WODOCIĄGOWEJ**
✓ **800 PRZYŁĄCZY**
= 10 mln zł
(w tym 2 mln zł z UE)

✓ **25 km DRÓG – 17 mln zł**
(w tym ponad 11 mln zł z zewnątrz)

BUDŻET GMINY bez tajemnic 2014 - 2018

W omawianym okresie systematycznie wzrastał budżet Gminy. Łącznie w latach 2014 - 2018 dochody wzrosły o **49%**, a wydatki o **51%**. Wydatki inwestycyjne w latach 2014 - 2018 wyniosły **35 mln zł**, czyli średnio rocznie **7 mln zł**. Świadczy to o bardzo wysokim udziale inwestycji w wydatkach ogółem. Wzrost budżetu i wysoki udział wydatków inwestycyjnych był możliwy dzięki ogromnemu zaangażowaniu w pozyskanie środków zewnętrznych pozyskanych z: Unii Europejskiej, Ministerstwa Kultury Fizycznej i Sportu, Ministerstwa Kultury i Dziedzictwa Narodowego, Urzędu Marszałkowskiego i Urzędu Wojewódzkiego.

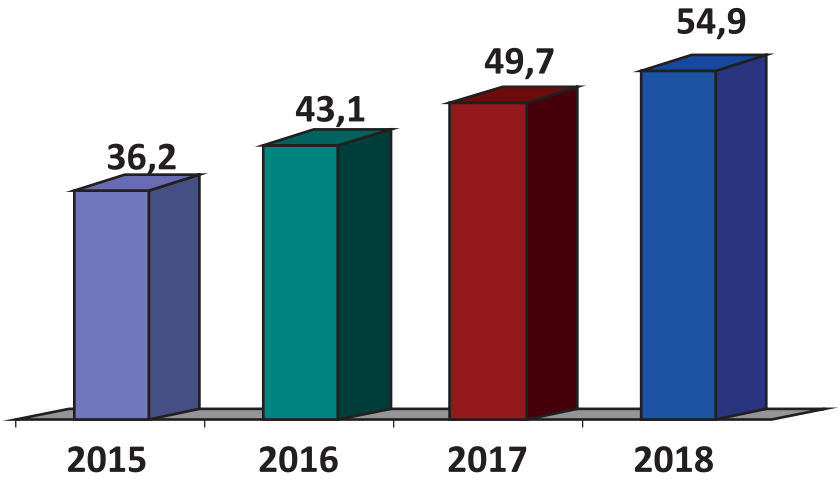

DOCHODY budżetowe

w latach 2015 – 2018
w mln złotych

WYDATKI budżetowe ogółem

w latach 2015 – 2018
w mln złotych

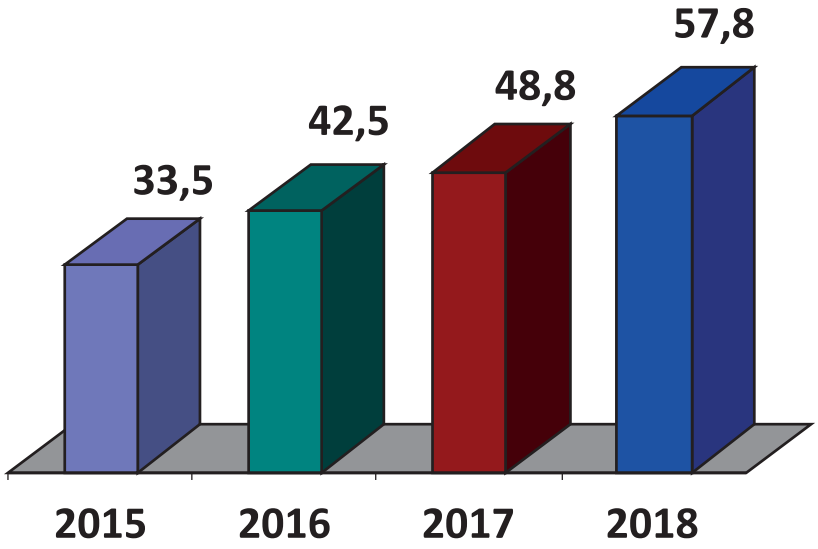

Zestawienie ważnych prac drogowych 2015 - 2018

Niezwykle istotną kwestią z punktu widzenia mieszkańców, są sprawy związane ze stanem dróg. W ciągu czterech lat w Gminie Łososina Dolna zrealizowaliśmy wiele inwestycji poprawiających gminną infrastrukturę drogową. Pozyskaliśmy też miliony złotych na poprawę stanu dróg.

W efekcie wykonanych prac nie tylko znacznie poprawił się komfort jazdy, ale przede wszystkim wzrosło bezpieczeństwo na drogach gminnych.

WYDATKI na DROGI w latach 2015 – 2018 w mln zł

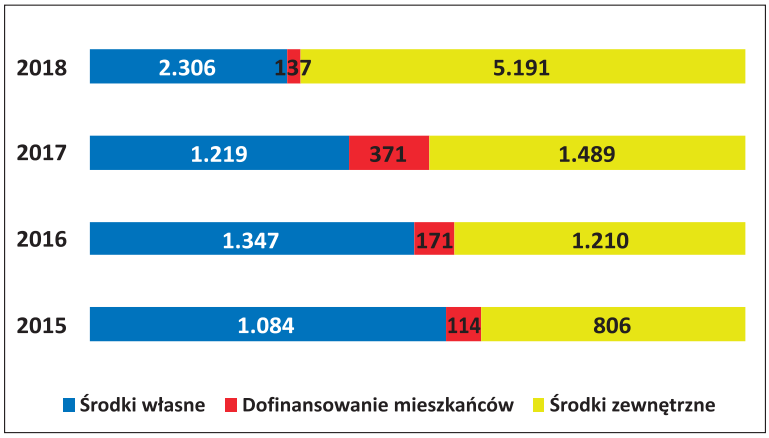

2015

Łososina Dolna – Sadowa

Tęgoborze – Jungiewicz

Bilsko – Szewczyk – Kulig

Witowice Dolne

Łososina Dolna – Lotnisko

Łososina Dolna – Jarostowa

Tabaszowa – Witkówka

Ponadto wykonano: przepusty ramowe i wiaty przystankowe

2016

Łososina Dolna – Instytut

Tęgoborze – Białawoda

Tabaszowa – Zapaść

Białawoda – Bażówka

Zawadka – Podchełmie

Wronowice – Ubocz

Skrzętla – Stańkowa

Zawadka – Waśko

Stańkowa – Lyszcze

Witowice Dolne – Cisowiec

Znamirowice – PTTK

Łososina Dolna – Szabla

2017

Bilsko – Sieradzki

Łososina Dolna – Tłoki

Tabaszowa – Załęże

Łososina Dolna – Pysno

Wronowice – Granica – Stańkowa

Świdnik – Cebula

Świdnik – Kosecki – Zelek

Tęgoborze – Just – Szkarłat

Łososina Dolna – Witek

W **2018 roku** Gmina Łososina Dolna otrzymała rekordową promesę w wysokości **4 mln 250 tys. zł**, którą Wójt Gminy **Stanisław Golonka** odebrał z rąk Sekretarza Stanu w MSWiA **Krzysztofa Kozłowskiego** oraz Wicewojewody Małopolskiego **Józefa Gawrona**. Promesa obejmuje odbudowę trzech dróg gminnych:

- Remont drogi gminnej **Zawadka – Podchełmie** w miejscowości Zawadka;
- Remont drogi gminnej **Tęgoborze – Białawoda – Kocoń** w miejscowości Tęgoborze;
- Remont drogi gminnej **Białawoda – Zawadka – Stara Wieś** w miejscowości Białawoda.

Kolejną promesę wręczył Wójtowi Wojewoda Małopolski **Piotr Ćwik**. Gmina Łososina Dolna otrzymała dotację w wysokości **570 tys. zł** na remont dwóch dróg gminnych:

- **Zawadka – Rozdziele – Klęczany**;
- **Tęgoborze – Kapłoniec – Białawoda**.

Dziękujemy za wsparcie **Ministrowi Spraw Wewnętrznych i Administracji Joachimowi Brudzińskiemu** oraz **Wojewodzie Małopolskiemu Piotrowi Ćwikowi**, od których otrzymujemy **kolejną znaczącą pomoc**.

Po zakończeniu prac, znacznie podniesie się komfort jazdy kierowców. Dobre drogi przyczynią się również do podniesienia poziomu rozwoju gospodarczego i lepszej dostępności komunikacyjnej dla mieszkańców i turystów naszej Gminy. Trwają intensywne prace na w/w drogach.

CAŁĄ KADENCJĘ INWESTUJEMY

Samorząd Gminy podejmował wiele działań mających na celu poprawę jakości życia mieszkańców i dynamiczny rozwój gminy. Jednym z głównych zadań było zapewnienie odpowiedniej infrastruktury. Mieszkańcy monitowali o rozbudowę wodociągu, bo studnie nie zapewniały odpowiedniej ilości wody. Dlatego priorytetowo traktowane są inwestycje z zakresu zaopatrzenia w wodę i odbioru ścieków, gdyż to ich realizacja może przyspieszyć lub zahamować dalszy rozwój gminy. Do tej pory wydano ponad **22 mln zł** na inwestycje wodociągowe, w tym od **2013** roku prawie **11 mln zł** (z tego **6 mln zł** pozyskano ze środków unijnych w ramach Programu Rozwoju Obszarów Wiejskich). Do tej pory, w pełni zwodociągowanych jest **5** miejscowości (Witowice Dolne, Witowice Górne, Łęki, Michalczowa, Żbikowice). Wodociąg wybudowany jest też w miejscowościach: Tęgoborze, Świdnik, Zawadka, Białawoda, Łyczanka, Bilsko, Łososina Dolna, Tabaszowa, Znamirowice, Rąbkowa.

Reasumując **wybudowane są**:

✓ ujęcia wody (Witowice Dolne – 4 studnie kopane, Witowice Górne /k. Białki – 2 studnie kopane zasilające także Gminę Iwkowa),

✓ urządzenia sieciowe z hydroforniami, sterowaniem i zasilaniem elektrycznym,

✓ stacje trafo (3 stacje),

✓ zbiorniki wyrównawcze (Tabaszowa - Witkówka, Bilsko - Jodłowiec, Łęki - Cisowiec, Witowice Dolne),

✓ stacje uzdatniania wody (wraz ze zbiornikiem w Witowicach Dolnych),

✓ przepompownie (Bilsko, Rąbkowa i Michalczowa).

Tylko w tej kadencji wybudowano 140 km sieci wodociągowej i 800 przyłączy. Łącznie mamy już wybudowane **175 kilometrów sieci wodociągowej** i **1280 przyłączy**. W mijającej kadencji konsekwentnie dążyliśmy do coraz bliższego osiągnięcia celu, jakim jest zwodociągowanie w pełni naszej gminy. Tylko w tym roku władze gminy przeznaczyły na budowę sieci wodociągowej **4 mln zł** (w tym **2 miliony zł z UE**). Jeżeli w kolejnych latach zostaną na ten cel przeznaczone takie same środki jak dotychczas, to za najbliższe cztery, pięć lat wszyscy mieszkańcy będą mogli bez przeszkód korzystać z wodociągów.

Tej jesieni Gmina rozpoczyna także budowę sieci **wodno-kanalizacyjnej** w miejscowości **Bilsko**, z terminem wykonania do **30.09.2020 r.** za kwotę **3 mln 350 tys. zł**.

EDUKACJA, SPORT, KULTURA

Każdego roku Samorząd Gminy przeznaczał znaczne środki na oświatę oraz rozwój bazy edukacyjno-sportowej. Nasza baza jest nowoczesna, zaś obiekty oświatowe są nowe lub sukcesywnie modernizowane. Nowy budynek Szkoły Podstawowej w Rąbkowej to największa inwestycja gminna w dziedzinie oświaty minionej kadencji.

Stary (70-letni) **budynek SP w Rąbkowej**

Nowoczesny budynek SP

– całkowity koszt – **9 mln zł**

Wizyta Wojewody Małopolskiego Piotra Ćwika na budowie

MAŁOPOLSKI
URZĄD WOJEWÓDZKI W KRAKOWIE

Pozyskano dotację w wysokości **2 mln zł**

Wymiana stolarki okiennej

w Szkole Podstawowej w Michalczowej – koszt – **87 tys. zł**

Wykonano nawierzchnie polipropylenowe na boiskach sportowych przy:

- **SP w Michalczowej** – koszt – **99 tys. zł**

- **SP w Witowicach Dolnych** – koszt – **76 tys. zł**

- **SP w Tęgoborzy** – koszt – **312 tys. zł**

- **Gimnazjum w Tęgoborzy** – koszt – **91 tys. zł**

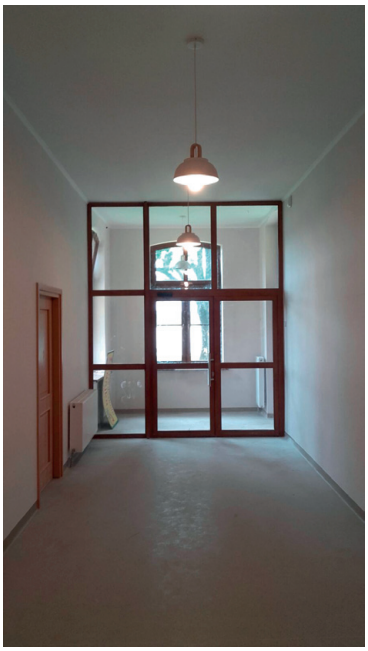

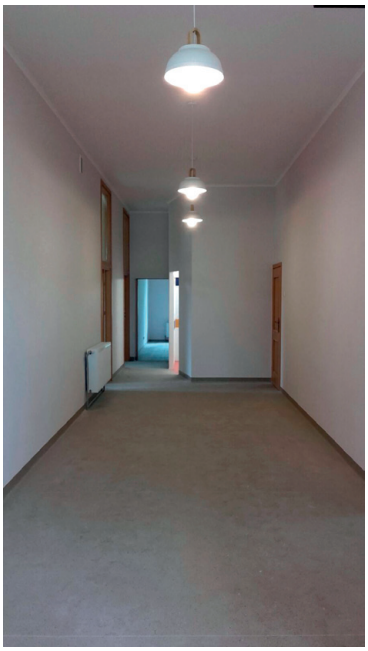

Przedszkole „Bajka" w Tęgoborzy:

wymieniono dach, okna, oraz wykonano remonty pomieszczeń wewnątrz budynku wraz z kotłownią.

Wartość zadania – **509 tys. zł:**

– **318 tys. zł** – środki z budżetu Gminy;

– **105 tys. zł** – dofinansowanie z UE;

– **86 tys. zł** – środki Przedszkola „Bajka".

Szkoła Podstawowa w Łososinie Dolnej:

remont dachu, odnowiono elewację budynku i piwnic.

Wartość zadania – **111 tys. zł**

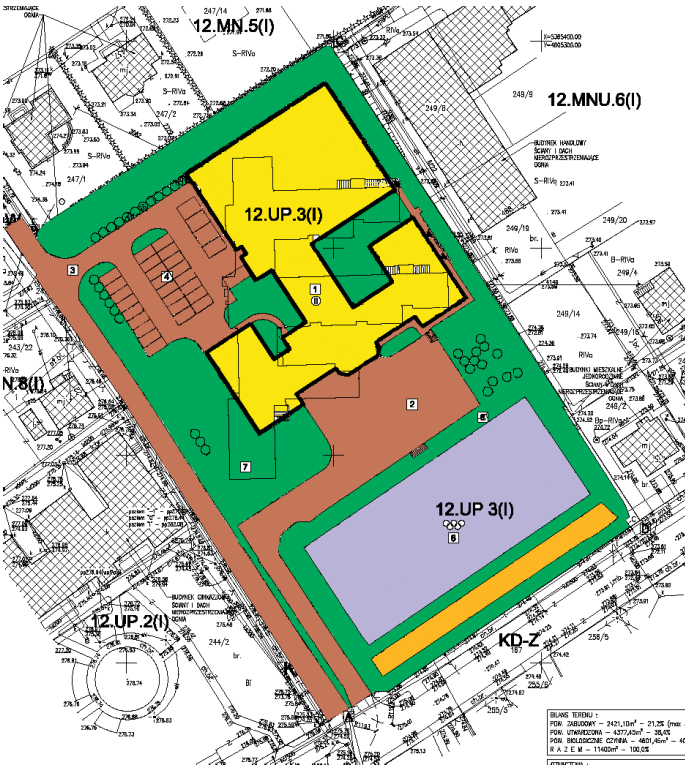

- Opracowano projekt budowlany nowej **Szkoły Podstawowej wraz z halą sportową w Tęgoborzy** – koszt: **138 tys. zł**
- Projekty budowlane **sali gimnastycznej w Rojówce** oraz **hali sportowej w Łososinie Dolnej** są w trakcie opracowania.

Podsumowując zadania oświatowe, należy przypomnieć reformę oświaty, która wiązała się m.in.: z likwidacją gimnazjów i powrotem 8-letniej szkoły podstawowej, 4-letniego liceum oraz 5-letniego technikum. W naszej gminie wszystkie szkoły od 1 września 2017 r. były gotowe do funkcjonowania na nowych zasadach.

1 września 2018 r. uczniowie Szkoły Podstawowej w Tabaszowej będą rozpoczynać naukę w nowoczesnym budynku Szkoły Podstawowej w Rąbkowej, która została oddana do użytku właśnie na rozpoczęcie roku szkolnego. Przedszkolaki i uczniowie kl. I-III mogą kontynuować naukę w utworzonej Szkole Filialnej w Tabaszowej.

LICZBA UCZNIÓW w gminie

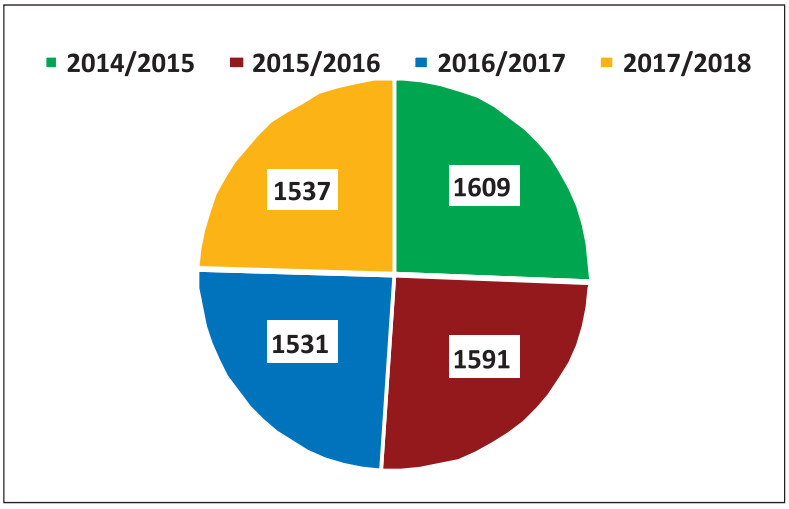

Wydatki na OŚWIATĘ

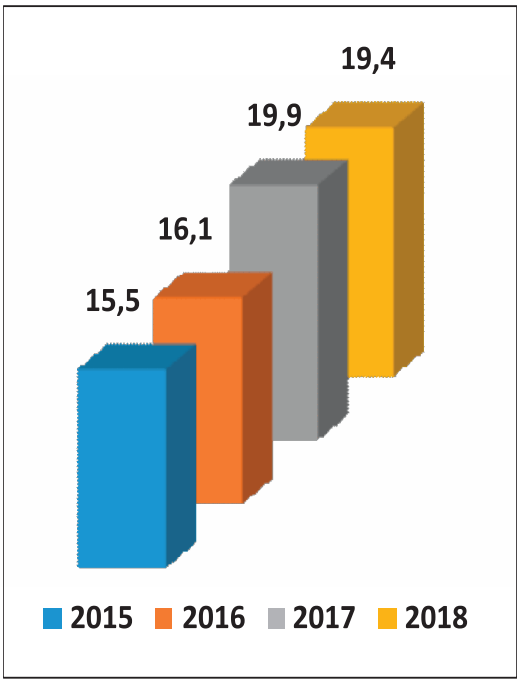

w latach 2015 - 2018 w mln zł

• W maju 2015 r. odbyło się uroczyste **otwarcie Centrum Kultury i Promocji Gminy** połączone z włączeniem jednostki **OSP z Łososiny Dolnej do Krajowego Systemu Ratowniczo-Gaśniczego**. Do nowoczesnego budynku przeniosły się: **Centrum Kultury i Promocji, Gminna Biblioteka Publiczna, Oddział Przedszkolny SP w Łososinie Dolnej, OSP w Łososinie Dolnej, Policja, zespoły artystyczne**, docelowo także **Pogotowie Ratunkowe i Poczta**.

Całkowity koszt inwestycji – **10 mln 565 tys. zł**.

• **CKiPG Łososina** rozpoczęło swoją działalność na potrzeby aktywności kulturalnej. W wybudowanym obiekcie ma do dyspozycji piętro i poddasze, co daje instytucji ogromne możliwości pracy na rzecz edukacji kulturalnej, pielęgnowania i rozwijania lokalnego dziedzictwa, kultywowania tradycji, obrzędów, zwyczajów, rzemiosła i promocję aktywnego spędzania czasu przez dzieci, młodzież i dorosłych zamieszkujących Gminę Łososina Dolna. jak również turystów nas odwiedzających. CKiP prężnie działa organizując wiele ciekawych wydarzeń, które na stałe wpisały się w kalendarz imprez.

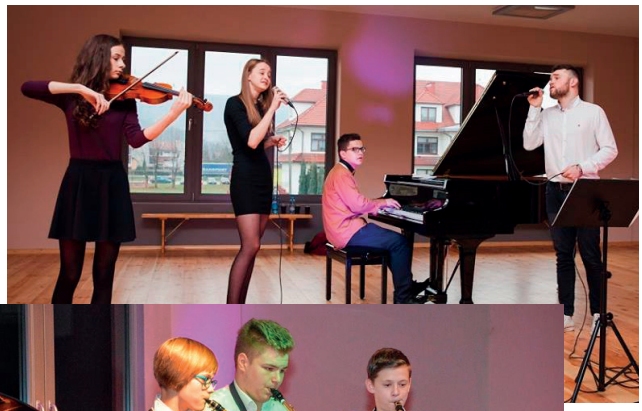

- Utworzenie przy Gimnazjum w Tęgoborzy Filii **Państwowej Szkoły Muzycznej z Domosławic - I stopnia**.

W szkole uczy się ponad 100 uczniów.

BEZPIECZEŃSTWO I POZOSTAŁE ZADANIA

- **Dom Strażaka w Tęgoborzy**. Budynek został kompleksowo wyremontowany. Prace obejmowały: malowanie ścian, sufitów, wykonanie nowych posadzek, sanitariatów i oświetlenia. Wykonano również zadaszenie schodów zewnętrznych, pomalowano elewację i dach. Całkowita wartość inwestycji – **240 tys. zł** (w tym dotacja z Województwa Małopolskiego w wysokości: **58 tys. 674 zł**).

- Zakupiono samochód pożarniczy dla OSP Łososina Dolna. Koszt - **200 tys. zł**.
- Z Wojewódzkiego Funduszu Ochrony Środowiska oraz Ministerstwa Sprawiedliwości gminne OSP otrzymały wsparcie w postaci wyposażenia swoich jednostek m.in.: w zestawy ratownictwa medycznego, zestawy umundurowania bojowego oraz ratujące życie defibrylatory. Dotacja w kwocie **33 tys. 600 zł**.

- Współfinansowano **zakup samochodów** dla Komisariatu Policji w Łososinie Dolnej.

- Remont **budynku Urzędu Gminy**. Prace obejmował: wymianę stolarki okiennej, malowanie ścian, sufitów i elewacji, wymianę posadzek, barierek, schodów oraz chodnika przed wejściem. Całkowita wartość inwestycji – **460 tys. zł**.

- **Tęgoborze z nazwami ulic** – nadanie nazw na pewno wpłynie na poprawę bezpieczeństwa, ale również jest to korzystna zmiana wizerunku tej miejscowości. Nazwę ulicy oraz numer można dostrzec już z daleka.

POWIAT NA RZECZ NASZEJ GMINY

Starosta Nowosądecki Marek Pławiak przez całą kadencję wspierał naszą Gminę. Przy naszym częściowym dofinansowaniu, dbał o poprawę bezpieczeństwa mieszkańców. Podjął decyzję o remoncie drogi w **Stańkowej**, budowie **chodników w Zawadce, Witowicach Dolnych, Wronowicach, Łososinie Dolnej, Rąbkowej i Michalczowej**, gdzie dodatkowo wykonano oświetlenie uliczne. Zadecydował również o uruchomieniu **świateł na mostach** w Witowicach Dolnych i Rożnowie.

Łososina Dolna

Rąbkowa

Witowice Dolne

Michalczowa

Wronowice

GENERALNA DYREKCJA DRÓG KRAJOWYCH I AUTOSTRAD NA RZECZ NASZEJ GMINY

- **Przebudowa mostu wraz z lewoskrętem w Tęgoborzy**

- **Przebudowa mostu wraz z lewoskrętem w Łękach**

- **Zmiana nawierzchni asfaltowej na drodze krajowej**

- **Remont drogi krajowej nr 75 - JUST**

Blisko **46,4 mln zł** będzie kosztować zabezpieczenie fragmentu osuwiska na górze Just i naprawienie 1,7 kilometra drogi krajowej nr 75.

Zadaniem wykonawcy jest przywrócenie drogi do stanu przed uszkodzeniami, które spowodowało osuwisko, wzmocnienie jej i zabezpieczenie od strony stoku przed napierającymi masami ziemnymi.

UROCZYSTOŚCI I JUBILEUSZE

Jubileusz
10 – lecia Stowarzyszenia Kół Gospodyń Wiejskich z Łososiny Dolnej.
(2015)

„Nie trzeba mieć wysokiego poczucia własnej wartości, aby uczestniczyć w życiu społecznym. Trzeba odnaleźć coś, co będzie się kochało, co da satysfakcję i przynależność do wspólnoty”.

– *Prezes* ***Barbara Cetnarowska***

Jubileusz 20 – lecia Zespołu Regionalnego Jakubkowianie. (2016)

Jubileusz 60-lecia powstania Aeroklubu Podhalańskiego w Łososinie Dolnej - odsłonięcie i poświęcenie kamienia z tablicą pamiątkową w dowód szacunku dla ludzi, którzy tworzyli historię Aeroklubu. (2016)

Jubileusz 25-lecia Kapłaństwa ks. Edwarda Świątkowskiego, rodaka z Michalczowej posługującego w partnerskim mieście Crescentino – Włochy. (2016)

25-lecie nadania imienia majora pilota Jerzego Iszkowskiego Szkole Podstawowej w Tęgoborzy. (2016)

25 Święto Kwitnących Sadów obchodzone z Jubileuszem 100-lecia odzyskania przez Polskę Niepodległości. (2018)

Nadanie sztandaru Szkole Podstawowej im. mjra H. Sucharskiego w Żbikowicach. (2018)

90-lecie Parafialno-Gminnej Orkiestry Dętej w Łososinie Dolnej. (2018)

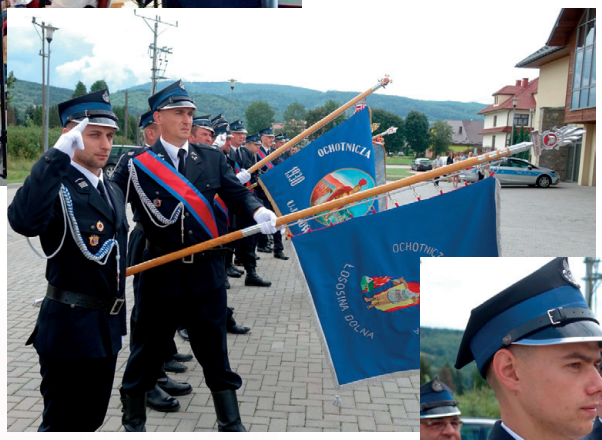

Jubileusz 70-lecia Ochotniczej Straży Pożarnej w Łososinie Dolnej. (2018)

Łososińskie Święto Plonów

Tęgoborskie Spotkania z Folklorem

Przegląd Folkloru Sądecczyzny

Dzień Sportu na Orliku

Zabawa w Centrum LATA

„Idźcie przez życie z dobrocią w sercu.
Otoczeni ludźmi, których kochacie,
Silni poczuciem bezpieczeństwa i szczęścia
- nierozłączni!”

W latach 2015 - 2017, 60 par małżeńskich obchodziło Złote i Diamentowe Gody.

2015

2016

2017

Drodzy Czytelnicy. Cztery lata minęły bardzo szybko. Budżet gminy w latach 2014 -2018 zawierał ambitne zadania, prawie 100 proc. z nich udało się zrealizować. Na początku kadencji zadawaliśmy sobie pytanie, czy podołamy założonym wyzwaniom. Dla niektórych osób, praca w Radzie Gminy była nowym doświadczeniem. Dokładaliśmy wszelkich starań, by w kolejnej kadencji móc stanąć z podniesionym czołem wobec mieszkańców Gminy. Staraliśmy się być wszędzie tam, gdzie potrzebna była nasza obecność i pomoc. Przy corocznym planowaniu budżetu, samorząd gminy wsłuchuje się w głos Mieszkańców, którzy swoje oczekiwania, propozycje i uwagi zgłaszają między innymi podczas zebrań wiejskich.

Mamy nadzieję, że będziemy mogli kontynuować nasze dzieło jakim jest PRACA i jeszcze raz PRACA na rzecz rozwoju naszej GMINY. Sukcesem mijającej kadencji jest na pewno bardzo dobra współpraca Wójta z Radą Gminy, Sołtysami, Mieszkańcami, podległymi Jednostkami, Organizacjami, Instytucjami i osobami, którym zależało na rozwoju naszej „Małej Ojczyzny" jaką jest Gmina Łososina Dolna. W mijającej kadencji nie wszystkie postulaty udało się zrealizować, ponieważ potrzeby mieszkańców są z reguły większe niż możliwości finansowe. Pozyskaliśmy jednak bardzo dużo środków z funduszy UE, dzięki którym najważniejsze przedsięwzięcia, które były planowane zostały zrealizowane. Budowa wodociągów i sieci kanalizacji sanitarnej, remont i modernizacja dróg gminnych, poprawa stanu technicznego obiektów szkolnych, oddanie do użytku nowego budynku Szkoły Podstawowej wraz z salą gimnastyczną w Rąbkowej, oddanie do użytku nowego budynku Centrum Kultury w Łososinie Dolnej, poprawa stanu technicznego Domu Strażaka w Tęgoborzy, unowocześnienie sprzętu w jednostkach OSP - zakup samochodu pożarniczego z pełnym wyposażeniem dla OSP Łososina Dolna oraz wiele innych mniejszych inwestycji, aby mieszkańcom żyło się lepiej.

Nie było łatwo, ale wciąż uważamy, że warto jest się starać i ciężko pracować. PRACA i jeszcze raz PRACA. Możemy tylko sobie życzyć, aby następne lata były dla samorządu Gminy Łososina Dolna obfitsze w środki finansowe, bowiem tylko wtedy wszystkie zamierzenia, plany i marzenia będą mogły być zrealizowane.

Już niebawem, 21 października przy urnach wyborczych to Państwo odpowiedzą na pytanie: jaka była ostatnia kadencja? Z punktu widzenia samorządu była to kadencja bardzo udana pod względem inwestycyjnym dzięki ciężkiej i skuteczniej pracy Wójta i Rady Gminy. Możemy uznać ten czas za dobrze wykorzystany na rzecz rozwoju Gminy. Zrealizowaliśmy wiele przedsięwzięć, które wpłynęły na poprawę infrastruktury drogowej, bezpieczeństwa, jak również na podniesienie standardów szkolnictwa i ogólny rozwój naszej Małej Ojczyzny. Jesteśmy dumni z takiego postępu. SPRAWNA GMINA jest naszym priorytetem. Wraz z większością Radnych Rady Gminy będziemy ubiegać się o kolejną kadencję. Doświadczenie i racjonalne myślenie jest gwarancją wspólnego sukcesu.

Bolesław Oleksy

Przewodniczący Rady Gminy

Stanisław Golonka

Wójt Gminy

21 października br. odbędą się wybory samorządowe, w których wybierać będziemy Wójta Gminy, Radnych do Rady Gminy jak również Radnych Powiatu i Sejmiku Województwa

Na wyborach Twój głos nie jest jeden – PAMIĘTAJ

W naszej gminie będziemy wybierać 15 Radnych:

SOŁECTWO	Numer okręgu wyborczego	MIEJSCE GŁOSOWANIA
ŁOSOSINA DOLNA	**1** **Lewa** strona drogi krajowej Nowy Sącz – Łososina Dolna i drogi na Sadową	Szkoła Podstawowa w Łososinie Dolnej
	2 **Prawa** strona drogi krajowej Nowy Sącz – Łososina Dolna i drogi na Sadową	
BILSKO 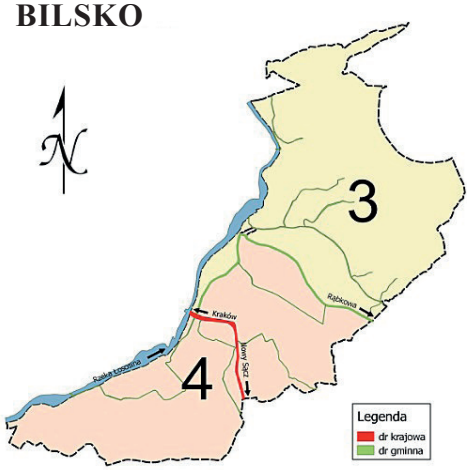	**3** **Lewa** strona drogi Bilsko – Rąbkowa – Znamirowice	
	4 **Prawa** strona drogi Bilsko – Rąbkowa – Znamirowice	

TĘGOBORZE 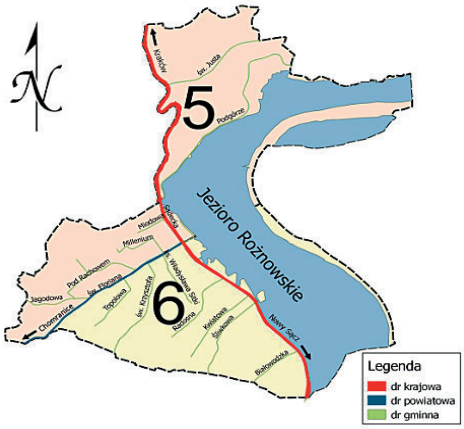	5 **Prawa** strona drogi powiatowej Tęgoborze – Chomranice (ul. św. Floriana)	Szkoła Podstawowa (byłe gimnazjum) w Tęgoborzy
	6 **Lewa** strona drogi powiatowej Tęgoborze – Chomranice (ul. św. Floriana)	
BIAŁAWODA ZAWADKA	7	
ŚWIDNIK	8	
ŁYCZANKA SKRZĘTLA ROJÓWKA	9	
WITOWICE DOLNE	10	Szkoła Podstawowa w Witowicach Dolnych
WITOWICE GÓRNE	11	
ŁĘKI MICHALCZOWA	12	Szkoła Podstawowa w Michalczowej
STAŃKOWA WRONOWICE ŻBIKOWICE	13	Szkoła Podstawowa w Żbikowicach
TABASZOWA ZNAMIROWICE	14	Szkoła Podstawowa w Tabaszowej
RĄBKOWA	15	

Informator Gminy Łososina Dolna
Wydawca: Urząd Gminy Łososina Dolna
Redakcja: Urząd Gminy Łososina Dolna
Adres redakcji: 33-314 Łososina Dolna 300
Skład, druk: Drukarnia GOLDRUK Nowy Sącz
Egzemplarz bezpłatny